

## Índice de Preço: INCC-DI/FGV

2021

Ano: 2022

Mês	Índice	Var% Mês	Índice	
			Acum. Ano%	Acum. 12 meses%
JAN	969,184	0,71%	0,71%	13,65%
FEV	972,904	0,38%	1,10%	11,97%
MAR	981,244	0,86%	1,97%	11,47%
ABR	990,543	0,95%	2,93%	11,52%
MAI	1.013,164	2,28%	5,28%	11,59%
JUN	1.034,824	2,14%	7,53%	11,57%
JUL	1.043,760	0,86%	8,46%	11,59%
AGO	1.044,679	0,09%	8,56%	11,17%
SET	1.045,616	0,09%	8,66%	10,70%
OUT	1.046,896	0,12%	8,79%	9,90%
NOV	1.050,701	0,36%	9,18%	9,56%
DEZ	1.051,632	0,09%	9,28%	9,28%

Fonte: FGV

Obs: Mais informações: [economia@secovi.com.br](mailto:economia@secovi.com.br)

Voltar



Fechar Pub

Faça aqui uma busca em nosso site.

Buscar

MENU

Indicadores e Taxas: TBF (Bacen) = 1,05% (Dez/22) | Mínimo (Federal) = R\$ 1.212,00 (Dez/22) | IPA-10 (FGV) = 0,31% (Dez/22)

## Índice Nacional de Custo da Construção - Disponibilidade Interna (INCC-DI)

Responsável: Fundação Getúlio Vargas (FGV).

O Índice Nacional de Custo de Construção - Disponibilidade Interna (INCC-DI) tem por objetivo medir a variação do custo dos materiais utilizados nas construções habitacionais. É medido (ou calculado) mensalmente pelo Instituto Brasileiro de Economia (IBRE) da Fundação Getúlio Vargas (FGV), uma das instituições de ensino mais bem-conceituadas do país

A divulgação do Índice Nacional de Custo da Construção - Disponibilidade Interna (INCC-DI) ocorre sempre no 1º decêndio do mês seguinte ao da coleta dos dados. Abaixo relacionamos todas as taxas do INCC-DI publicados pela FGV até novembro de 2022 (índice de dezembro de 2022 não divulgado pela FGV até a presente data), dividido em 3 colunas, sendo: (i) o índice válido num dado mês de referência; (ii) o acumulado em cada ano e; (iii) o acumulado nos 12 meses anteriores ao INCC-DI do mês de referência. Mais uma vez a Valor Consulting trazendo material de qualidade aos leitores!

CONTINUA DEPOIS DA PUBLICIDADE

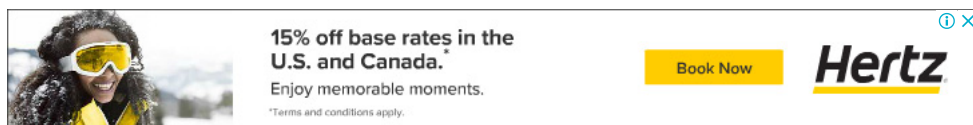

15% off base rates in the U.S. and Canada.  
Enjoy memorable moments.  
\*Terms and conditions apply.

Book Now **Hertz**

Mês/Ano	Valor do mês	Índice do mês (%)	Acum. no ano (%)	Acum. 12 meses (%)
Dez/2022	Índice será publicado apenas em 06/01/2023.			
Nov/2022	1.050,7010	0,36	9,18	9,56
Out/2022	1.046,8960	0,12	8,79	9,90
Set/2022	1.045,6160	0,09	8,66	10,70
Ago/2022	1.044,6790	0,09	8,56	11,17
Jul/2022	1.043,7600	0,86	8,46	11,59
Jun/2022	1.034,8240	2,14	7,53	11,57
Mai/2022	1.013,1640	2,28	5,28	11,59
Abr/2022	990,5430	0,95	2,93	11,52
Mar/2022	981,2440	0,86	1,97	11,47
Fev/2022	972,9040	0,38	1,10	11,97
Jan/2022	969,1840	0,71	0,71	13,65
Dez/2021	962,3210	0,35	13,85	13,85
Nov/2021	959,0010	0,67	13,46	14,25
Out/2021	952,5960	0,86	12,70	14,94
Set/2021	944,5200	0,51	11,74	15,93
Ago/2021	939,6990	0,46	11,17	16,68
Jul/2021	935,3590	0,85	10,66	16,98
Jun/2021	927,5120	2,16	9,73	17,36
Mai/2021	907,8990	2,22	7,41	15,26
Abr/2021	888,1910	0,90	5,08	12,99
Mar/2021	880,2650	1,30	4,14	12,23
Fev/2021	868,9290	1,89	2,80	11,07
Jan/2021	852,8090	0,89	0,89	9,37
Dez/2020	845,2680	0,70	8,81	8,81
Nov/2020	839,3820	1,28	8,05	8,28
Out/2020	828,7780	1,73	6,69	6,95
Set/2020	814,7010	1,16	4,87	5,32

Anúncios Google

Não exibir mais este anúncio

Anúncio? Por quê? ⓘ

Mês/Ano	Valor do mês	Índice do mês (%)	Acum. no ano (%)	Acum. 12 meses (%)
Fev/2020	782,3360	0,33	0,71	4,29
Jan/2020	779,7660	0,38	0,38	4,04
Dez/2019	776,8390	0,21	4,15	4,15
Nov/2019	775,2250	0,04	3,94	4,08
Out/2019	774,9390	0,18	3,90	4,18

Primeira 1 2 3 4 Última

## Anúncios Google

Não exibir mais este anúncio

Anúncio? Por quê? ⓘ

### Ajude o Portal

Tudo que é publicado nesse Portal é de livre acesso e gratuito, a ajuda que recebemos dos leitores é uma das poucas fontes de renda que possuímos.

Devido aos altos custos, estamos com dificuldades em manter o Portal no ar, assim, ficaremos muito gratos se puder ajudar. Abaixo dados para doações via pix:

**Chave Pix:** pix@valor.srv.br

CONTINUA DEPOIS DA PUBLICIDADE

### Calendário de divulgação do INCC-DI:

Abaixo listamos o calendário de divulgação, mês à mês, do INCC-DI para que você possa planejar sua visita ao Portal para se atualizar com a taxa divulgada pelo órgão responsável por sua atualização mensal. É a Valor Consulting buscando sempre lhe ajudar no dia-a-dia... Força, foco e fé!

01/2022	02/2022	03/2022	04/2022	05/2022	06/2022	07/2022	08/2022	09/2022	10/2022	11/2022	12/2022
07/02/2022	08/03/2022	06/04/2022	06/05/2022	08/06/2022	07/07/2022	05/08/2022	08/09/2022	06/10/2022	08/11/2022	07/12/2022	06/01/2023

CONTINUA DEPOIS DA PUBLICIDADE

## Calendário 2023

### Índice Nacional de Custo da Construção - Disponibilidade Interna (INCC-DI):

Nas décadas seguintes, a atividade econômica descentralizou-se e o IBRE passou a acompanhar os custos da construção em outras localidades. Além disso, em vista das inovações introduzidas nos estilos, gabaritos e técnicas de construção, o ICC teve que incorporar novos produtos e especialidades de mão-de-obra. Em 02/1985, para efeito de cálculo do IGP, o ICC deu lugar ao INCC, índice formado a partir de preços levantados em oito capitais estaduais. No processo de ampliação de cobertura, o INCC chegou a pesquisar preços em 20 capitais. Atualmente a coleta é feita em 7 capitais (São Paulo, Rio de Janeiro, Belo Horizonte, Salvador, Recife, Porto Alegre e Brasília).

Os INCC's apresentam-se em três versões: [Índice Nacional de Custo da Construção - 10 \(INCC-10\)](#), [Índice Nacional de Custo da Construção do Mercado \(INCC-M\)](#) e Índice Nacional de Custo da Construção - Disponibilidade Interna (INCC-DI).

Registra-se que a diferença entre os INCC's está no período de coleta das informações para cálculo do índice. O [Índice Nacional de Custo da Construção 10 \(INCC-10\)](#) mede a evolução dos preços no período compreendido entre os dias 11 (onze) do mês anterior e 10 (dez) do mês de referência. O [INCC-M](#) é coletado entre os dias 21 (vinte e um) do mês anterior e 20 (vinte) do mês de referência. O INCC-DI é coletado entre o primeiro e o último dia do mês de referência (mês cheio).

O quadro a seguir compara os períodos de referência de cada versão do IGP. Os preços coletados em cada período são comparados aos levantados nos 30 (trinta) dias imediatamente anteriores:

Períodos de coleta de preços				
Mês anterior		Mês Referência		
11 - 20	21 - 30 (ou 31)	01 - 10	11 - 20	21 - 30 (ou 31)
INCC - 10				
	INCC-M			
		INCC-DI		

CONTINUA DEPOIS DA PUBLICIDADE



## Calendário 2023

Abrir

Americanas Marketplace

Resumo dos indicadores econômicos e financeiros									Resumo dos indicadores econômicos e financeiros					
Órgão	Indicador	Jan/22	Fev/22	Mar/22	Abr/22	Mai/22	Jun/22	Jul/22	Ago/22	Set/22	Out/22	Nov/22	Dez/22	Jan/23
Indicadores Econômicos (em porcentagem)														
Indicadores Econômicos (em porcentagem)														
DIEESE	ICV	0,00	0,00	0,00	0,00	0,00	0,00	0,00	0,00	0,00	0,00	0,00	0,00	0,00
FGV	IVAR	1,86	2,92	0,81	0,82	0,59	-0,31	1,05	1,76	-0,02	0,10	-0,36		
FGV	IPC-M	0,42	0,33	0,86	1,53	0,35	0,71	-0,28	-1,18	-0,08	0,50	0,64	0,44	
FGV	IPC-DI	0,49	0,28	1,35	1,08	0,50	0,67	-1,19	-0,57	0,02	0,69	0,57		
FGV	IPC-10	0,40	0,39	0,47	1,67	0,54	0,72	0,42	-1,56	-0,14	0,17	0,67	0,58	
FGV	IPA-M	2,30	2,36	2,07	1,45	0,45	0,30	0,21	-0,71	-1,27	-1,44	-0,94	0,47	
FGV	IPA-DI	2,57	1,94	2,80	0,19	0,55	0,44	-0,32	-0,63	-1,68	-1,04	-0,43		
FGV	IPA-10	2,27	2,51	1,44	2,81	-0,08	0,47	0,57	-0,65	-1,18	-1,44	-0,98	0,31	
FGV	INCC-M	0,64	0,48	0,73	0,87	1,49	2,81	1,16	0,33	0,10	0,04	0,14	0,27	
FGV	INCC-DI	0,71	0,38	0,86	0,95	2,28	2,14	0,86	0,09	0,09	0,12	0,36		
FGV	INCC-10	0,50	0,61	0,34	1,17	0,74	3,29	1,26	0,74	-0,02	0,01	0,19	0,36	
FGV	IGP-M	1,82	1,83	1,74	1,41	0,52	0,59	0,21	-0,70	-0,95	-0,97	-0,56	0,45	
FGV	IGP-DI	2,01	1,50	2,37	0,41	0,69	0,62	-0,38	-0,55	-1,22	-0,62	-0,18		
FGV	IGP-10	1,79	1,98	1,18	2,48	0,10	0,74	0,60	-0,69	-0,90	-1,04	-0,59	0,36	
FIPE	IPC	0,74	0,90	1,28	1,62	0,42	0,28	0,16	0,12	0,12	0,45	0,47	0,54	
IBGE	IPP	1,20	0,54	3,12	2,08	1,81	1,01	1,13	-3,04	-1,89	-0,86	-0,54		
IBGE	IPCA-15	0,58	0,99	0,95	1,73	0,59	0,69	0,13	-0,73	-0,37	0,16	0,53	0,52	
IBGE	IPCA	0,54	1,01	1,62	1,06	0,47	0,67	-0,68	-0,36	-0,29	0,59	0,41		
IBGE	INPC	0,67	1,00	1,71	1,04	0,45	0,62	-0,60	-0,31	-0,32	0,47	0,38		
SindusCon	CUB sem des/ção	0,35	0,18	0,25	0,71	4,13	2,22	0,73	-0,01	-0,06	0,04	0,15	0,17	
SindusCon	CUB com des/ção	0,38	0,19	0,27	0,76	3,99	2,17	0,70	-0,02	-0,07	0,04	0,15	0,18	
Indicadores Financeiros (em porcentagem)														

Resumo dos indicadores econômicos e financeiros									Resumo dos indicadores econômicos e financeiros					
Órgão	Indicador	Jan/22	Fev/22	Mar/22	Abr/22	Mai/22	Jun/22	Jul/22	Ago/22	Set/22	Out/22	Nov/22	Dez/22	Jan/23
RFB	Selic	0,73	0,76	0,93	0,83	1,03	1,02	1,03	1,17	1,07	1,02	1,02	1,12	
Indicadores diversos (em Reais)														
Indicadores diversos (em Reais)														
Bacen	UPC	23,55	23,55	23,55	23,59	23,59	23,59	23,67	23,67	23,67	23,81	23,81	23,81	
Federal	Mínimo	1.212,00	1.212,00	1.212,00	1.212,00	1.212,00	1.212,00	1.212,00	1.212,00	1.212,00	1.212,00	1.212,00	1.212,00	
Federal	Teto INSS	7.087,22	7.087,22	7.087,22	7.087,22	7.087,22	7.087,22	7.087,22	7.087,22	7.087,22	7.087,22	7.087,22	7.087,22	
Sefaz/SP	UFESP	31,97	31,97	31,97	31,97	31,97	31,97	31,97	31,97	31,97	31,97	31,97	31,97	34,26
Cotação Ptax das principais moedas (Em Reais)														
Cotação Ptax das principais moedas (Em Reais)														
Moeda (Ptax)	Jan/22	Fev/22	Mar/22	Abr/22	Mai/22	Jun/22	Jul/22	Ago/22	Set/22	Out/22	Nov/22	Dez/22	Jan/23	
Dólar dos EUA (USD)	0	0	0	0	4,7283	5,2374	5,1878	5,1784	5,4060	5,2564	5,2935	5,2171	5,2961	
Euro (EUR)	0	0	0	0	5,0730	5,4830	5,2910	5,2100	5,2887	5,1949	5,4507	5,5666	5,6885	
Iene japonês (YPY)	0	0	0	0	0,03678	0,03860	0,03894	0,03733	0,03735	0,03536	0,03794	0,03957	0,04014	
Libra esterlina (GBP)	0	0	0	0	5,9690	6,3708	6,3187	6,0282	6,0180	6,0522	6,3046	6,2767	6,4565	
Peso argentino (ARS)	0	0	0	0	0,03935	0,04183	0,03953	0,03733	0,03670	0,03350	0,03165	0,02951	0,02940	
Ver outras moedas (...)														
Ver outras moedas (...)														

## ACOMPANHE AS ÚLTIMAS PUBLICAÇÕES



### Calendário: Feriados nacionais e religiosos em 2023

No presente Roteiro de Procedimentos sistematizamos um calendário mês à mês com os feriados nacionais previstos para o ano de 2023. (...)

Roteiro de Procedimentos atualizado em: 10/01/2023.

Área: Direito do trabalho



### Venda ambulante: Procedimentos a nível de Imposto sobre Produtos Industrializados (IPI)

Analisaremos no presente Roteiro de Procedimentos as regras previstas na legislação do Imposto sobre Produtos Industrializados (IPI) para emissão e escrituração das Notas Fiscais que envolvem a operação fiscal denominada venda ambulante. Para tanto, esclarecemos que são considerados comerciante autônomo, ambulante ou não, a pessoa física (atualmente, pessoa natural), ainda que como empresário individual, que pratique habitualmente atos de comércio, com (...)

Roteiro de Procedimentos atualizado em: 09/01/2023.

Área: Imposto sobre Produtos Industrializados (IPI)



### Saiba o que muda com a entrada em vigor do novo marco cambial

Aprovado pelo Senado em 2021, o novo marco cambial acaba de entrar em vigor. No dia 30 de dezembro de 2022, começaram valer as novas regras para que empresas e pessoas físicas possam operar diretamente no mercado de compra e venda de moedas. As regras novas também simplificam as transferências internacionais. A Lei 14.286, de 2021 teve origem no PL 5.387/2019, do Poder Executivo. Sancionada em 29 de dezembro de 2021, a lei entrou em vigor um ano após a publi (...)

Notícia postada em: 08/01/2023.

Área: Economia e mercado (Economia e mercado)



### Créditos trabalhistas recebidos por sócio de empresa de vigilância podem ser penhorados

A Oitava Turma do Tribunal Superior do Trabalho autorizou a penhora de créditos trabalhistas a serem recebidos por um sócio da Universal Vigilância Ltda., de Belo Horizonte (MG), para pagamento de dívida da empresa a um supervisor. A empresa deve R\$ 72 mil ao ex-empregado, que espera há mais de 26 anos a quitação do valor. 1995 O supervisor operacional, de Pedro Leopoldo (MG), ajuizou a reclamação trabalhista em 1995 para receber salários não pagos (...)

Notícia postada em: 08/01/2023.

Área: Judiciário (Direito trabalhista)



### Coaf: Declaração de Não Ocorrência pode ser entregue até o dia 31 de janeiro

Profissionais e organizações contábeis, atuantes nas áreas pública e privada, devem comunicar ao Conselho de Atividades Financeiras (Coaf), entre 1º e 31 de janeiro de 2023, a Declaração de Não Ocorrência de atividades suspeitas de lavagem de dinheiro ou de financiamento ao terrorismo. O procedimento pode ser realizado diretamente pelo sistema desenvolvido pelo Conselho Federal de Contabilidade (CFC). O acesso acontece por meio de CPF e senha ou com Cer (...)



### **CNPJ do MEI não trará mais o número do CPF do empreendedor**

Os microempreendedores individuais (MEI) já contam com um novo padrão de nome empresarial para preservar seus dados pessoais. Desde o dia 12 de dezembro, os novos CNPJs criados não trazem mais o CPF do titular. A mudança atende às reivindicações antigas de empreendedores que tinham seu dado pessoal divulgado no nome empresarial e segue as diretrizes da Lei Geral de Proteção de Dados (LGPD). Microempreendedores Individuais formalizados antes dessa data e (...)

Notícia postada em: 05/01/2023.

Área: Simples Nacional (Microempreendedor Individual (MEI))

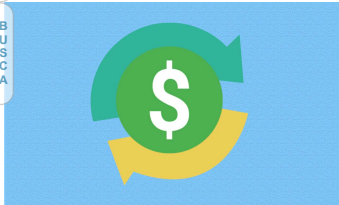

### **Sistema de protocolo digital do Governo Federal passa a se chamar Protocolo.gov.br**

O Protocolo Digital, o quarto serviço mais procurado na plataforma única do Governo Federal, agora passa a se chamar Protocolo.gov.br. O canal de atendimento dos cidadãos para envio eletrônico de documentos, solicitações e requerimentos a órgãos públicos deverá ser implantado por toda a Administração Pública federal direta, autárquica e fundacional até 2024, conforme prevê a Portaria Seges/ME nº 10.988, de 27 de dezembro de 2022, que entra em vigor (...)

Notícia postada em: 05/01/2023.

Área: Tributário Federal (Assuntos gerais sobre tributação)

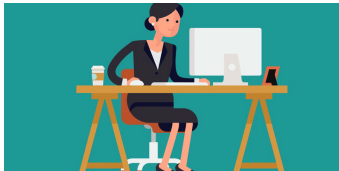

### **Anuidade: conheça os valores para 2023**

Os valores de anuidades, taxas e multas devidas aos Conselhos Regionais de Contabilidade (CRCs), para o exercício de 2023, foram divulgados pelo Conselho Federal de Contabilidade (CFC). A Resolução CFC nº 1.680, de 9 de novembro de 2022, publicada no Diário Oficial da União (DOU) no dia 9 de dezembro, apresenta todo o detalhamento sobre os pagamentos. As anuidades devidas pelas pessoas físicas e jurídicas aos CRCs devem ser pagas até o dia 31 de março de (...)

Notícia postada em: 05/01/2023.

Área: Contabilidade (Contabilidade geral)



### **Imposto sobre a Propriedade Territorial Rural (ITR): Considerações introdutórias**

Examinaremos no presente Roteiro de Procedimentos as considerações introdutórias a respeito da tributação do Imposto sobre a Propriedade Territorial Rural (ITR). Para tanto, utilizaremos como fonte principal de Regulamento do ITR/2002 (RITR/2002), aprovado pelo Decreto nº 4.382/2002. (...)

Roteiro de Procedimentos atualizado em: 09/01/2023.

Área: Outros Tributos Federais



### **Capitalização de juros sobre o capital próprio (JSCP)**

Demonstraremos no presente Roteiro os procedimentos para contabilização da capitalização dos juros pagos ou creditados a titular, sócios ou acionistas de pessoa jurídica tributada com base no Lucro Real, a título de remuneração do capital próprio. (...)

Roteiro de Procedimentos atualizado em: 09/01/2023.

Área: Manual de lançamentos contábeis



### **Redução de Base de Cálculo do ICMS: Máquinas, aparelhos e veículos usados**

Analisaremos no presente Roteiro de Procedimentos as disposições do Convênio ICM nº 15/1981, regulamentado no Estado de São Paulo através do artigo 11 do Anexo II do Regulamento do ICMS (RICMS/2000-SP), que concede redução de Base de Cálculo (BC) às saídas de máquinas, aparelhos e veículos usados. Apresentamos, inclusive, um exemplo de cálculo e o modelo de preenchimento da Nota Fiscal de venda. (...)

Roteiro de Procedimentos atualizado em: 09/01/2023.

Área: ICMS São Paulo



### **MEI transportador autônomo de cargas. Como proceder o empresário individual já inscrito no CNPJ, em janeiro de 2023?**

O MEI (Microempreendedor Individual), de que tratam os arts. 18-A a 18-F da Lei Complementar nº 123, de 14/12/2006 (Estatuto Nacional da Microempresa e da Empresa de Pequeno Porte), poderá optar pelo Simeis (Sistema de Recolhimento em Valores Fixos Mensais dos Tributos abrangidos pelo Simples Nacional) que é a forma pela qual o MEI pagará, por meio do DAS (Documento de Arrecadação do Simples Nacional), os impostos e contribuições abrangidos pelo Simples Nacio (...)

Notícia postada em: 05/01/2023.

Área: Simples Nacional (Microempreendedor Individual (MEI))



### **Você sabia? Não precisa ter conta em banco para receber benefício previdenciário**

O segurado que tem o direito a benefício previdenciário reconhecido pelo Instituto Nacional do Seguro Social (INSS) não é obrigado a abrir conta corrente para receber os pagamentos. É possível optar por receber o benefício por cartão magnético. Nessa modalidade, o INSS localiza a agência bancária mais próxima à residência



### **Entra em vigor lei que regulamenta setor de criptomoedas no Brasil**

Entrou em vigor nesta quinta-feira (22) a Lei 14.478/22, que determina as diretrizes para a regulamentação da prestação de serviços de ativos virtuais (criptomoedas). A lei tem origem em projeto (PL 4401/21) do deputado Aureo Ribeiro (Solidariedade-RJ), aprovado na Câmara dos Deputados e no Senado. O texto foi sancionado sem vetos pelo presidente Jair Bolsonaro. A lei considera ativo virtual a representação digital de valor que pode ser negociada ou tr (...)

Notícia postada em: 25/12/2022.

Área: Economia e mercado (Economia e mercado)



### **Governo mantém parcelamento em até 5 vezes para IPVA-2023 a proprietários de veículos paulistas**

O Governo do Estado de São Paulo vai permitir o pagamento parcelado em até cinco vezes para o Imposto sobre a Propriedade de Veículos Automotores (IPVA) em 2023. A decisão mantém, pelo segundo ano consecutivo, um prazo maior aos proprietários de veículos paulistas para recolher o IPVA e aliviar as contas de início do ano. Já para os proprietários que decidirem quitar antecipadamente o tributo em janeiro, o desconto será de 3%, que é uma opção atrativa, (...)

Notícia postada em: 24/12/2022.

Área: Tributário Estadual (IPVA São Paulo)

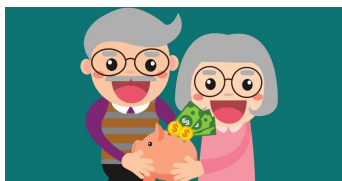

### **Aposentadoria por idade rural e salário-maternidade rural passam a ter análise automática**

A autodeclaração rural mudou de formato. Agora ela é eletrônica e poderá ser preenchida diretamente no Meu INSS. Com os dados já inseridos no sistema, será possível checar automaticamente as informações do cidadão com informações já disponíveis nos sistemas do INSS e em outras bases de dados governamentais. O uso da autodeclaração vai acelerar e facilitar a análise do pedido de benefícios de aposentadoria por idade rural e salário-maternidade (...)

Notícia postada em: 24/12/2022.

Área: Previdenciário (Aposentadoria)

=== MAIS PUBLICAÇÕES ===